

Anmeldung



Hiermit melde ich mich für die Kurse

Nr. am

Nr. am

Nr. am

Nr. am

Nr. am

verbindlich an.

Die Kursgebühr in Höhe von €

habe ich auf das Konto 3 423 011 101 Volksbank Warendorf BLZ 412 625 01 überwiesen.

Ich habe Interesse an der Mitgliedschaft der I.F.P.B.e.V. Bitte senden Sie mir einen Antrag auf Mitgliedschaft.

Datum/Unterschrift

Basiskurs Podo-Orthesiologie

Teil 1

- Entstehung der Podo-Posturaltherapie, Podo-Orthesiologie
- Anatomie (1/2) erweitert mit spezieller und funktioneller Betrachtung + Diagnostik
- Biomechanik
- Pathologie des Plattfußes und biomechanische Folgen
- Neurologie und Reprogrammieren des Muskeltonus
- Haltungsmuster – „Spiegel des Ichs“
- Funktion und Anwendung der stimulierenden Basiselemente
- Verwendung und Erstellung des dynamischen und statischen Fußabdrucks als bildgebendes Verfahren

Teil 2

- Anatomie (2/2), erweitert mit spezieller und funktioneller Betrachtung + Diagnostik
- Pathologien des Hohlfußes und biomechanische Folgen
- Die Entwicklung des Kinderfußes
- Anwendung von spezifischen Elementen
- Erkennen von Bewegungseinschränkungen auf dynamischen Fußabdrücken (Hinweisanamnese)

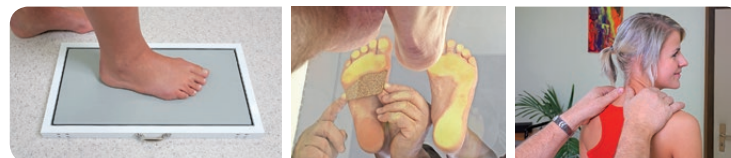

Infos zur Anmeldung

Kursanmeldung

Die Teilnehmerzahl ist bei allen Kursen begrenzt. Die Veranstaltungen finden nur bei Erreichen der Mindestteilnehmerzahl statt. Wir bitten Sie, sich rechtzeitig mit unserer Anmeldekarte oder direkt auf unserer Internetseite anzumelden. Onlinebuchung: www.lehrinstitut-podo.de

Teilnahmevoraussetzung:

Eine Teilnahme an dem Kursangebot ist für Ärzte, Heilpraktiker und Physiotherapeuten möglich. Für Orthopädietechniker und Orthopädienschuhmacher gelten gesonderte Konditionen (bitte anfragen).

Fortbildungspunkte:

Für die Teilnahme an unseren Kursen können Fortbildungspunkte angerechnet werden.

Förderungsmittel:

Als anerkanntes Fortbildungsinstitut sind wir berechtigt Ihre Bildungsprämie einzulösen. Infos: www.bildungspraemie.info

Teilnahmebescheinigung

Nach erfolgreichem Abschluss unserer Kurse erhalten Sie eine Teilnahmebescheinigung bzw. ein anerkanntes Zertifikat.

Ihr Lehrinstitut für Podo-Orthesiologie, Podo-Posturaltherapie und manuelle Therapien

Schloßstraße 1, D-48336 Sassenberg

Tel. +49 (0)2583 / 93 16 14

Fax +49 (0)2583 / 93 16 16 16

info@lehrinstitut-podo.de
www.lehrinstitut-podo.de



Lehrinstitut für Podo-Orthesiologie, Podo-Posturaltherapie und manuelle Therapien

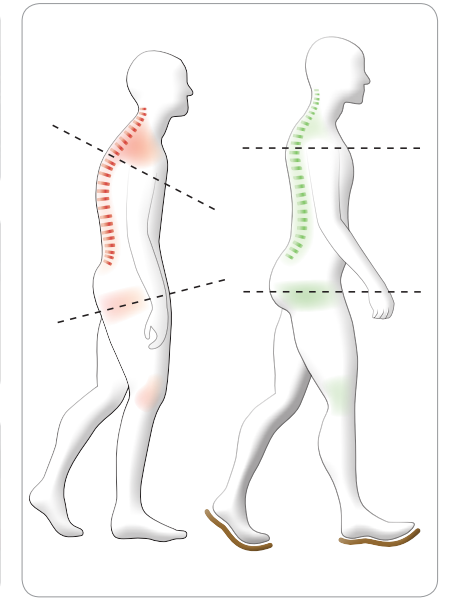

Kursinhalte

Über Podo-Orthesiologie / Podo-Posturaltherapie

In der täglichen Praxis werden wir oftmals mit chronisch erkrankten Patienten konfrontiert. Viele dieser Erkrankungen stehen in Verbindung mit dem Bewegungsapparat und scheinen therapieresistent.

Die Folgen sind häufig:

- rezidivierende Blockaden,
- Muskelverspannungen,
- Kopfschmerzen und vieles mehr.

Die Ursache liegt nur häufig an ganz anderer Stelle.

Fußform, Fußstand und die damit einhergehende Körperhaltung hat unmittelbaren Einfluss auf An- und Entspannung der Muskulatur. Somit resultiert eine scheinbar nur minimale Abweichung in einer Dysbalance von Muskelketten und den damit verbundenen Symptomen (s.o.).

Hier greift die Podo-Orthesiologie / Podo-Posturaltherapie ein.

Sie macht sich spezielle propriozeptive Impulse zunutze, um diese Dysbalancen zu harmonisieren. Je nach Fehlstellung werden bestimmte Rezeptoren unter der Fußsohle gezielt gereizt. Eine Weiterleitung dieser propriozeptiven Reize löst ein An- bzw. Entspannen von Muskelketten aus.

Es wird eine individuelle Therapiesohle erstellt, die ganztags im Schuh getragen wird. Bei jedem Schritt therapiert sich der Körper nun selbst. Durch regelmäßige Kontrolle und Anpassung der Sohle sowie der Kombination mit gezielten weiteren Therapien, erreichen wir in der Regel einen dauerhaften Erfolg.

Das Wissen um Biomechanik, funktionelle Anatomie, neurophysiologische Zusammenhänge etc. sind absolute Grundvoraussetzung für die Therapie. Denn eine „Fehlinformation“ an die Rezeptoren hat im umgekehrtem Sinn fatale Auswirkungen auf den gesamten Bewegungsapparat!

Wir freuen uns auf Ihr Kommen!

Aufbaukurse Podo-Posturaltherapie

! Voraussetzung für die Teilnahme an den Aufbaukursen „Podo-Posturaltherapie“ ist die erfolgreiche Teilnahme am Basiskurs „Podo-Orthesiologie“ Teil 1 und 2

Modul 1 Fuß/Knie

- Spezifische Anatomie, Biomechanik und Diagnostik
- Der Kinderfuß und seine Abweichungen
- Pathologien und Versorgungsmöglichkeiten mit spezifischen Elementen
 - Hallux valgus evtl. postoperative Versorgung
 - Zehendeformitäten (Hammer- /Krallenzehen)
 - Morton'sche Neuralgie
 - Fersensporn
 - Plantarfasziitis
 - Metatarsalgie
 - Achillodynie
 - Genu varum/genu valgum und weitere
- Mobilisationstechniken

Modul 2 Hüfte/Becken/Wirbelsäule

- Spezifische Anatomie, Biomechanik und Diagnostik
- Pathologien und Versorgungsmöglichkeiten mit spezifischen Elementen
 - Fehlstellungen von Becken + Hüfte
 - Coxa valga / Coxa vara
 - Coxa anteverta/ Coxa retroverta
 - Skoliosen

Modul 3 Der diabetische Fuß

- Pathophysiologie, Differenzierung der Typen
- praxisnahe Screening-Verfahren von Neuropathie
- Erstellen von analogen und digitalen Fußdruckmessungen
- Orthomolekulare Unterstützung

Modul 4 Absteigende Ketten

In diesem Modul werden Einflüsse aus konstant latent wirkenden Ursachen erläutert

- Visuelle Einflüsse (durch das Sehen)
- stomatognathe Einflüsse (durch Strukturen des Kiefers)
- Crano-cervicale Kette
- Auriculo-vestibulare Einflüsse (durch das Hören und Gleichgewicht)
- Viscerale Einflüsse (durch die Organe)
- Narben als Störfelder

Modul 5a Herstellung der Sohle

- Exaktes Einzeichnen der Fertigungsparameter
- Besonderheiten der Fertigung mit praktischer Umsetzung

Modul 5 b Prüfungsvorbereitung

- Wiederholung der wichtigsten Punkte aller Module

Modul 5a und 5b werden in Kombination angeboten

Modul 6 Prüfung

- Voraussetzung: Teilnahme an allen Modulen

Die Prüfung beinhaltet die praktische Umsetzung der Therapie von Anamnese, Befundung und Behandlung bis zur Fertigung der auslieferbaren Sohlen.



Bitte ausfüllen:

Bitte freimachen, falls Marke zur Hand

Name, Vorname

Straße

PLZ, Ort

Tel.-Nr.

Antwort

Lehrinstitut für Podo-Orthesiologie, Podo-Posturaltherapie und manuelle Therapien

Schloßstraße 1
48336 Sassenberg